

Kardiologie Update 2013

Mit Unterstützung durch das

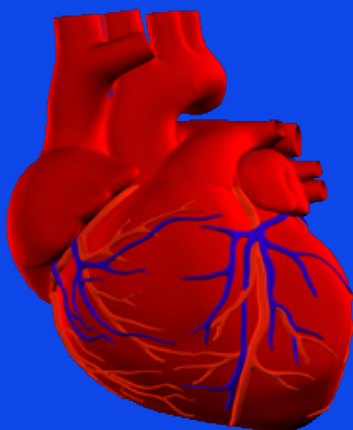

Freitag und Samstag,
8. und 9. Februar 2013



Liebe Kolleginnen und Kollegen,

auch in diesem Jahr gab es viele Fortschritte durch technische Entwicklungen sowie neue Medikamente, die die Patientenversorgung in der Kardiologie nachhaltig verbessern werden. Es ist daher eine Herausforderung als auch eine Verpflichtung in den wesentlichen Bereichen seines Fachgebietes umfassend und aktuell informiert zu sein.

Wir haben versucht mit diesem neuen Format eine Fortbildungsveranstaltung zu schaffen, die diesen Anforderungen gerecht wird. Hierzu wurden aktuelle Studienergebnisse aus den vergangenen Monaten zusammengetragen und speziell für diese Veranstaltung aufbereitet.

Dadurch erhalten Sie einen einzigartigen kompakten aber auch informativen und weitreichenden Überblick über die gegenwärtigen Entwicklungen und Erkenntnisse im Bereich der Kardiologie.

Darum möchten wir Sie sehr herzlich zu diesem Symposium einladen, auf dem die klinisch bedeutsamsten und damit auch für 2013 bleibenden Neuerungen kompakt präsentiert und ausführlich diskutiert werden.

Mit kollegialen Grüßen

Ihr
Organisationsteam

Für die gesamte Veranstaltung wurden im Rahmen der Zertifizierung der ärztlichen Fortbildung der Ärztekammer Nordrhein CME-Punkte beantragt.

Programm

Freitag, 8. Februar 2013

- | | |
|----------------------|---|
| 17:00 Uhr | Begrüßung und Einführung |
| 17:15 - 18:45 | Prävention & Diagnostik |
| 17:15 - 17:45 | Prävention
Prof. Dr. med. R. Erbel
(Universitätsklinikum Essen) |
| 17:45 - 18:15 | Diagnostik I
Dr. med. K. La Rosée
(Bund niedergelassener Kardiologen BNK) |
| 18:15 - 18:45 | Diagnostik II
PD Dr. med. T. Schlosser
(Universitätsklinikum Essen) |
| 18:45 - 19:15 | Pause |

19:15 - 20:45 Vaskuläre Erkrankungen

19:15 - 19:45 Koronare Herzerkrankung
Prof. Dr. med. T. Budde
(Alfried-Krupp-Krankenhaus Essen)

19:45 - 20:15 Akutes Koronarsyndrom
PD Dr. med. C.K. Naber
(Elisabeth-Krankenhaus Essen)

20:15 - 20:45 Periphere Gefäßerkrankung
Dr. med. B. Koslowski
(Kliniken Essen Süd)

20:45 - 21:00 Zusammenfassung/Abschluss

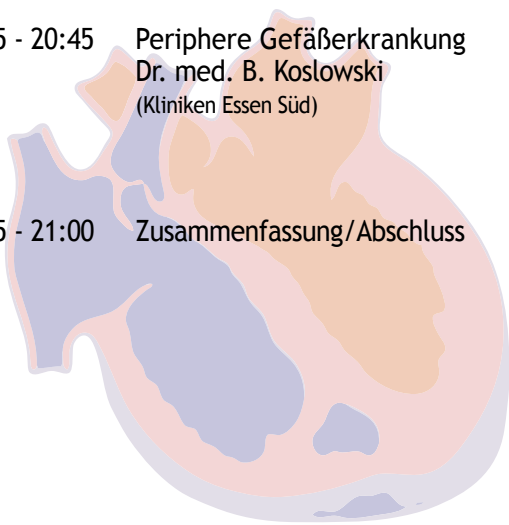

Programm

Samstag, 9. Februar 2013

- | | |
|----------------------|--|
| 08:20 Uhr | Begrüßung |
| 08:30 - 10:00 | Herzinsuffizienz |
| 08:30 - 09:00 | Herzinsuffizienz I
Prof. Dr. med. A. Mügge
(Ruhr-Universität Bochum) |
| 09:00 - 09:30 | Herzinsuffizienz II
Prof. Dr. med. T. Neumann
(Universitätsklinikum Essen) |
| 09:30 - 10:00 | Klappenvitien
Dr. med. P. Kahlert
(Universitätsklinikum Essen) |
| 10:00 - 10:30 | Pause |

- 10:30 - 12:00** **Herzrhythmusstörungen**
- 10:30 - 11:00 Vorhofflimmern
PD Dr. med. H. Wieneke
(St. Marien-Hospital Mülheim a.d.Ruhr)
- 11:00 - 11:30 Schrittmacher, ICD & Co.
Prof. Dr. med. W. Schöls
(Herzzentrum Duisburg)
- 11:30 - 12:00 Rehabilitation
Prof. Dr. med. R. Marx
(Fachklinik Rhein/Ruhr Essen)
- 12:00 - 12:45 Pause
- 12:45 - 14:15** **Intervention**
- 12:45 - 13:15 Koronarinterventionen
Prof. Dr. med. T. Buck
(Universitätsklinikum Essen)
- 13:15 - 13:45 Katheterinterventionen
Dr. med. A. Janosi
(Universitätsklinikum Essen)
- 13:45 - 14:15 Herz-Thoraxchirurgie
Prof. Dr. med. S. Kamler /
Prof. Dr. med. H. Jakob
(Universitätsklinikum Essen)
- 14:15 - 14:30 Diskussion
Zusammenfassung/Abschluss

Änderungen vorbehalten

Tagungsort:

Universitätsklinikum Essen
Hörsaal im Operativen Zentrum II
Hufelandstraße 55
45147 Essen



Ja, ich nehme am Symposium teil.

Kardiologie Update 2013

8. & 9. Februar 2013
Universitätsklinikum Essen
Hörsaal im Operativen Zentrum II

Für die Veranstaltung wurden bei der
Ärztammer Nordrhein Zertifizierungspunkte
beantragt.

(Titel, Vorname, Name)

(Straße)

(PLZ, Ort)

(E-Mail)

Stempel/Praxisstempel

Fax-Antwortkarte

Bitte weiterleiten an die Fax-Nummer

02 01 / 7 23 54 88

Kardiologie Update 2013



Kompetenznetz

Herzinsuffizienz

Referenten:

Prof. Dr. med. T. Buck

Universitätsklinikum Essen

Prof. Dr. med. T. Budde

Alfried-Krupp-Krankenhaus Essen

Prof. Dr. med. R. Erbel

Universitätsklinikum Essen

Dr. med. A. Janosi

Universitätsklinikum Essen

Prof. Dr. med. H. Jakob

Universitätsklinikum Essen

Dr. med. P. Kahlert

Universitätsklinikum Essen

Prof. Dr. med. S. Kamler

Universitätsklinikum Essen

Dr. med. B. Koslowski

Kliniken Essen-Süd

Dr. med. K. La Rosée

Bund niedergelassener Kardiologen

Prof. Dr. med. R. Marx

Fachklinik Rhein/Ruhr Essen

Prof. Dr. med. A. Mügge

Ruhr-Universität Bochum

Priv.-Doz. Dr. med. C.K. Naber

Elisabeth-Krankenhaus Essen

Prof. Dr. med. T. Neumann

Universitätsklinikum Essen

Priv.-Doz. Dr. med. T. Schlosser

Universitätsklinikum Essen

Prof. Dr. med. W. Schöls

Herzzentrum Duisburg

Priv.-Doz. Dr. med. H. Wieneke

St. Marien-Hospital Mülheim a.d. Ruhr

Goldsponsor



Medtronic

Silbersponsoren

AstraZeneca 



 **BIOTRONIK**
excellence for life



Bristol-Myers Squibb



Daiichi-Sankyo



NOVARTIS

ORION
PHARMA



ST. JUDE MEDICAL

MORE CONTROL. LESS RISK.

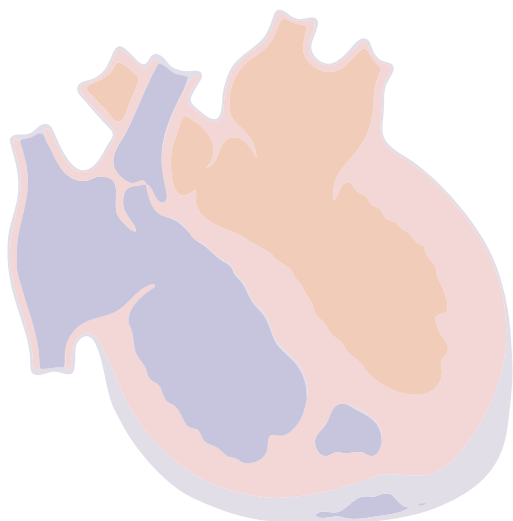

Bronzesponsoren



Tagungsort:

Universitätsklinikum Essen
Hörsaal im Operativen Zentrum II
Hufelandstraße 55
45147 Essen

Anfahrt und Lageplan

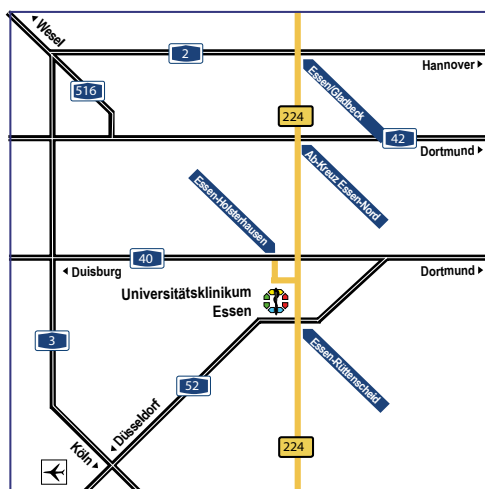

Anfahrt mit dem Auto

Das Universitätsklinikum Essen liegt 2 km südwestlich vom Hauptbahnhof im Stadtteil Holsterhausen. Der Weg ist im Stadtgebiet ausgeschildert. Auswärtige Besucher erreichen das Gelände über die folgenden Bundesautobahnen:

A2 Abfahrt Essen/Gladbeck

In Richtung Essen rechts auf die B 224 abbiegen. Ab Kreuzung Gladbecker Straße/Grillostraße den Hinweisschildern „Universitätsklinikum“ folgen.

A40 Autobahnkreuz Essen-Nord

Auf die B 224 Gladbecker Straße Richtung Essen abbiegen. Ab Kreuzung Gladbecker Straße/Grillostraße den Hinweisschildern „Universitätsklinikum“ folgen.

A42 Abfahrt Essen-Holsterhausen/Altendorf.

Aus Richtung Dortmund kommend links, bzw. aus Richtung Duisburg kommend, rechts abbiegen. Am Ende der Abfahrt den Hinweisschildern „Universitätsklinikum“ folgen.

A52 Abfahrt Essen-Rüttenscheid.

Am Ende der Abfahrt den Hinweisschildern „Universitätsklinikum“ folgen.

Anfahrt mit öffentlichen Verkehrsmitteln

Die **U17** - Haltestelle Holsterhauser Platz - führt vom Berliner Platz über den Hauptbahnhof zur Margarethenhöhe.

Die Straßenbahnlinie **106** hält am Haupteingang des Klinikumgeländes - Haltestelle Klinikum - Die Linie 106 führt von Altenessen Bf über den Essener Hauptbahnhof zur Haltestelle Heleenstraße in Altendorf und zeitweise bis Bergeborbeck.

Die Buslinie **160/161** -Haltestelle Klinikum- bringt Sie zu den Stadtteilen Borbeck und Stoppenberg.

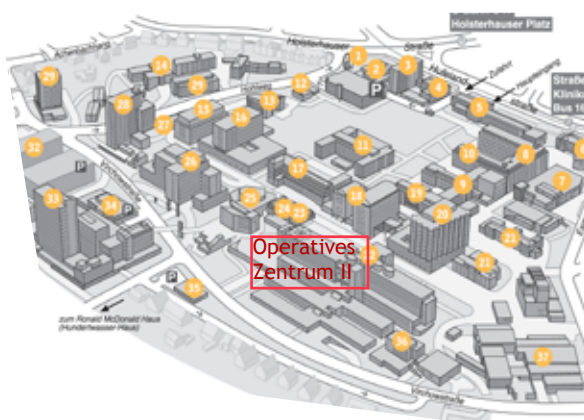

Wissenschaftliche Organisation und Veranstaltungskoordination:

Prof. Dr. med. T. Neumann
Klinik für Kardiologie
Zentrum für Innere Medizin
Universitätsklinikum Essen
Hufelandstraße 55, 45122 Essen
Telefon: 0201-723 48 06 / 48 66
Fax: 0201-723 54 88
E-Mail: herzinsuffizienz@uk-essen.de



Kongressorganisation und Anmeldung:

Karin Elliot
Sekretariat Prof. Dr. med. T. Neumann
Klinik für Kardiologie
Zentrum für Innere Medizin
Universitätsklinikum Essen
Hufelandstraße 55, 45122 Essen
Telefon: 0201-723 48 66
Fax: 0201-723 54 88
E-Mail: karin.elliott@uk-essen.de

