

Kardiologie Update 2014

Mit Unterstützung durch das

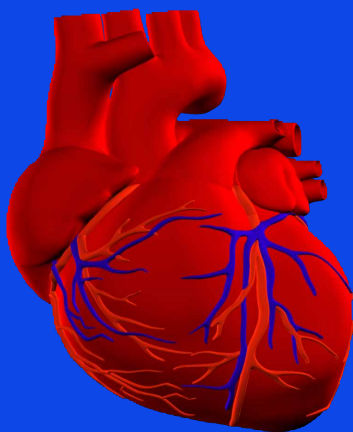

Freitag und Samstag,
7. und 8. Februar 2014



Liebe Kolleginnen und Kollegen,

auch in diesem Jahr gab es viele Fortschritte durch technische Entwicklungen sowie neue Medikamente, die die Patientenversorgung in der Kardiologie nachhaltig verbessern werden. Es ist daher eine Herausforderung als auch eine Verpflichtung in den wesentlichen Bereichen seines Fachgebietes umfassend und aktuell informiert zu sein.

Wir haben versucht mit diesem neuen Format eine Fortbildungsveranstaltung zu schaffen, die diesen Anforderungen gerecht wird. Hierzu wurden aktuelle Studienergebnisse aus den vergangenen Monaten zusammengetragen und speziell für diese Veranstaltung aufbereitet.

Dadurch erhalten Sie einen einzigartigen kompakten aber auch informativen und weitreichenden Überblick über die gegenwärtigen Entwicklungen und Erkenntnisse im Bereich der Kardiologie.

Darum möchten wir Sie sehr herzlich zu diesem Symposium einladen, auf dem die klinisch bedeutsamsten und damit auch für 2014 bleibenden Neuerungen kompakt präsentiert und ausführlich diskutiert werden.

Mit kollegialen Grüßen

Ihr
Organisationsteam

Für die gesamte Veranstaltung wurden im Rahmen der Zertifizierung der ärztlichen Fortbildung der Ärztekammer Nordrhein CME-Punkte beantragt.

Programm

Freitag, 7. Februar 2014

- | | |
|------------------------------------|--|
| 18:00 Uhr | Begrüßung und Einführung |
| 18:10 - 19:10
Moderation | Prävention & Diagnostik
Prof. Dr. med. T. Budde |
| 18:10 - 18:30 | Aktuelles zur Prävention
Prof. Dr. med. R. Erbel
(Universitätsklinikum Essen) |
| 18:30 - 18:50 | Echokardiographie
Dr. med. K. La Rosée
(Bund niedergelassener Kardiologen BNK) |
| 18:50 - 19:10 | Kardiale MRT & CT Diagnostik
PD Dr. med. K. Nassenstein
(Universitätsklinikum Essen) |
| 19:10 - 19:30 | Pause |

19:30 - 20:30 **Vaskuläre Erkrankungen**
Moderation Prof. Dr. med. R. Erbel

19:30 - 19:50 **Koronare Herzerkrankung**
Prof. Dr. med. T. Budde
(Alfried-Krupp-Krankenhaus Essen)

19:50 - 20:10 **Intervention bei akutem
Koronarsyndrom**
Prof. Dr. med. B. Hailer
(Kath. Klinikum Philipпустift Essen)

20:10 - 20:30 **Moderne Antikoagulation**
Dr. med. N. Reinsch
(Universitätsklinikum Essen)

20:30 - 20:45 **Zusammenfassung/Abschluss**

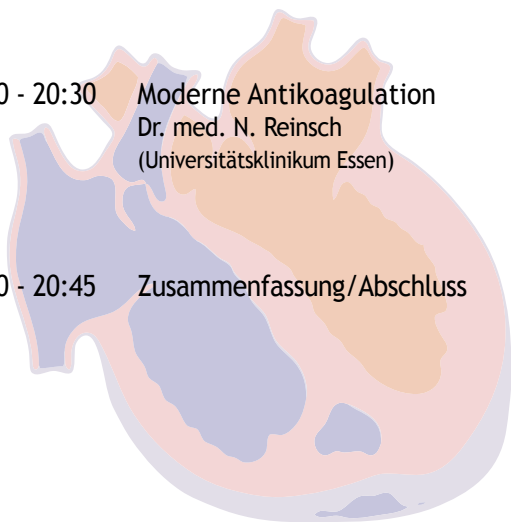

Programm

Samstag, 8. Februar 2014

- | | |
|------------------------------------|---|
| 09:00 Uhr | Begrüßung
Prof. Dr. med. R. Erbel |
| 09:10 - 10:10
Moderation | Herzrhythmusstörungen
Prof. Dr. med. R. Erbel |
| 09:10 - 09:30 | Schrittmacher &
Antiarrhythmische Therapie
Prof. Dr. med. W. Schöls
(Herzzentrum Duisburg) |
| 09:30 - 09:50 | Neue Leitlinien zu
ICD, CRT & Co.
Prof. Dr. med. B. Lemke
(Klinikum Lüdenscheid) |
| 09:50 - 10:10 | Innovative
Schrittmachertherapie
Dr. med. T. Lawo
(Elisabeth-Krankenhaus Recklinghausen) |
| 10:10 - 10:40 | Pause |

- 10:40 - 12:00** **Herzinsuffizienz**
Moderation Prof. Dr. med. H. Jakob
- 10:40 - 11:00 Aktuelles zur chronischen
Herzinsuffizienz
Prof. Dr. med. A. Mügge
(Ruhr-Universität Bochum)
- 11:00 - 11:20 Behandlung von
Rechtsherzinsuffizienz und
pulmonaler Hypertonie
Dr. med. P. Krings
(Universitätsklinikum Essen)
- 11:20 - 11:40 Therapiekonzepte der
terminalen Herzinsuffizienz
Prof. Dr. med. T. Neumann
(Universitätsklinikum Essen)
- 11:40 - 12:00 Kontinuierliche
Unterstützungssysteme
“Was ist die Zukunft?”
Prof. Dr. med. M. Kamler
(Universitätsklinikum Essen)
- 12:00 - 12:45 Pause
- 12:45 - 13:45** **Herzklappen**
- 12:45 - 13:05 Interventionelle Therapie
der Aortenklappe
Prof. Dr. med. G. Nickenig
(Universitätsklinikum Bonn)
- 13:05 - 13:25 Interventionelle Therapie
der Mitralklappe
PD Dr. med. P. Kahlert
(Universitätsklinikum Essen)
- 13:25 - 13:45 Neues zum chirurgischen
Klappenersatz
PD Dr. med. M. Thielmann
(Universitätsklinikum Essen)
- 13:45 - 14:00 Diskussion
Zusammenfassung/Abschluss
Änderungen vorbehalten

Tagungsort:

Zeche Zollverein

Die Zeche Zollverein, die schönste Zeche des Ruhrgebietes und seit 2002 Weltkulturerbe, ist ein einzigartiges Gesamtkunstwerk. Ein Denkmal, das von Kohle, Koks und Kumpel erzählt. Abseits der Tagung lohnt sich eine Entdeckungstour durch dieses Industriemonument.

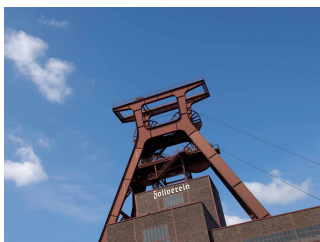

Ja, ich nehme am Symposium teil.

Kardiologie Update 2014

7. & 8. Februar 2014
in der Zeche Zollverein, Erich-Brost-Pavillon

Für die Veranstaltung wurden bei der
Ärztammer Nordrhein Zertifizierungspunkte
beantragt.

(Titel, Vorname, Name)

(Straße)

(PLZ, Ort)

(E-Mail)

Stempel/Praxisstempel

Fax-Antwortkarte

Bitte weiterleiten an die Fax-Nummer

02 01 / 7 23 54 88

Kardiologie Update 2014



Kompetenznetz

Herzinsuffizienz

Referenten:

Prof. Dr. med. T. Budde
Alfried-Krupp-Krankenhaus Essen

Prof. Dr. med. R. Erbel
Universitätsklinikum Essen

Prof. Dr. med. B. Hailer
Kath. Klinikum Philipppusstift Essen

Prof. Dr. med. H. Jakob
Universitätsklinikum Essen

Dr. med. P. Kahlert
Universitätsklinikum Essen

Prof. Dr. med. M. Kamler
Universitätsklinikum Essen

Dr. med. P. Krings
Universitätsklinikum Essen

Dr. med. K. La Rosée
Bund niedergelassener Kardiologen

Dr. med. T. Lawo
Elisabeth-Krankenhaus Recklinghausen

Prof. Dr. med. B. Lemke
Klinikum Lüdenscheid

Prof. Dr. med. A. Mügge
Ruhr-Universität Bochum

Priv.-Doz. Dr. med. K. Nassenstein
Universitätsklinikum Essen

Prof. Dr. med. T. Neumann
Universitätsklinikum Essen

Prof. Dr. med. G. Nickenig
Universitätsklinikum Bonn

Dr. med. N. Reinsch
Universitätsklinikum Essen

Prof. Dr. med. W. Schöls
Herzzentrum Duisburg

Priv.-Doz. Dr. med. M. Thielmann
Universitätsklinikum Essen

AstraZeneca 
4.300,00 EUR/Stand

4.300,00 EUR/Stand



 **Boehringer
Ingelheim**
4.300,00 EUR/Stand

**ORION
PHARMA**
4.300,00 EUR/Stand

 **NOVARTIS**
4.000,00 EUR/Stand

 **SERVIER**
3.000,00 EUR/Stand

 **ST. JUDE MEDICAL**
MORE CONTROL. LESS RISK.
3.000,00 EUR/Stand

 
Daiichi-Sankyo *Lilly*
2.800,00 EUR/1.200,00 EUR

 **Medtronic**
2.750,00 EUR/Stand

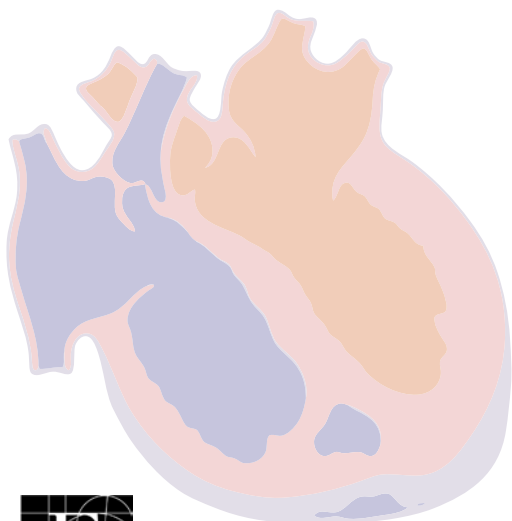

2.000,00 EUR/Stand

Edwards



BERLIN-CHEMIE
MENARINI

1.500,00 EUR/Stand



1.500,00 EUR/Stand

ZOLL LifeVest®
1.500,00 EUR/Stand

POHL BOSKAMP



1.000,00 EUR/Stand

Tagungsort:

Zeche Zollverein
Erich-Brost-Pavillon
Areal A, Kohlenwäsche
Fritz-Schupp-Allee 14
45309 Essen

Anfahrt und Lageplan

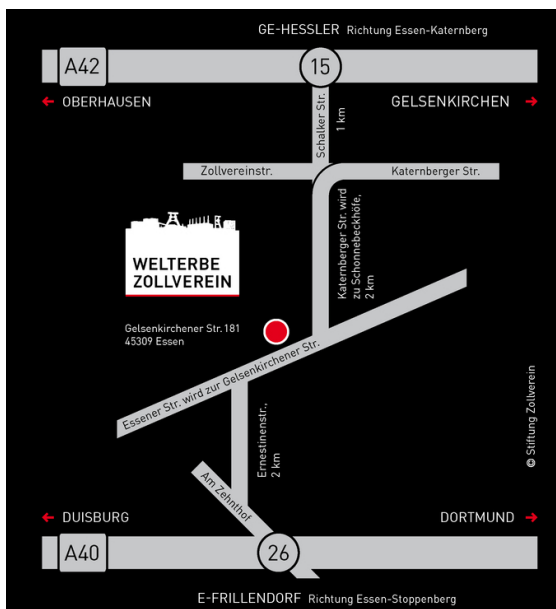

Anfahrt mit öffentlichen Verkehrsmitteln

Ab Essen Hauptbahnhof

Fahren Sie ab Essen Hauptbahnhof mit der Linie 107 Richtung Gelsenkirchen Hauptbahnhof bis zur Haltestelle Zollverein. Gegenüber der Haltestelle befindet sich der Haupteingang zum Zechengelände.

Ab Gelsenkirchen Hauptbahnhof

Fahren Sie ab Gelsenkirchen Hauptbahnhof mit der Linie 107 in Richtung Essen Hauptbahnhof bis zur Haltestelle Zollverein. Der Haupteingang zum Zechengelände befindet sich auf Ihrer Straßenseite.

Anfahrt mit dem Auto

A42 aus Richtung Dortmund

Ausfahrt (15): Gelsenkirchen-Hessler

Fahren Sie nach der Ausfahrt links in Richtung Essen-Katernberg/Stoppenberg. Folgen Sie immer dem Straßenverlauf geradeaus weiter auf die Katernberger Straße.

An der kommenden Ampel biegen Sie rechts ab auf die Gelsenkirchener Straße. Nach ca. 250 Metern sehen Sie rechts das Zechengelände.

A52 aus Richtung Düsseldorf

A40 aus Richtung Duisburg/Dortmund

Ausfahrt (26): Essen - Frillendorf

Am Ende der Ausfahrt fahren Sie in Richtung Essen-Stoppenberg/Katernberg. Vor der nächsten Ampel biegen Sie rechts ab in die Ernestinenstraße und folgen dem Straßenverlauf mit den braunen Schildern „Zollverein“ für ca. 4 Kilometer. Auf der linken Seite sehen Sie das Zechengelände.

Ausreichend Parkplätze sind in unmittelbarer Nähe vorhanden.



Wissenschaftliche Organisation und Veranstaltungskoordination:

Prof. Dr. med. T. Neumann
Klinik für Kardiologie
Zentrum für Innere Medizin
Universitätsklinikum Essen
Hufelandstraße 55, 45122 Essen
Telefon: 0201-723 48 06 / 48 66
Fax: 0201-723 54 88
E-Mail: herzinsuffizienz@uk-essen.de



Kongressorganisation und Anmeldung:

Karin Elliot
Sekretariat Prof. Dr. med. T. Neumann
Klinik für Kardiologie
Zentrum für Innere Medizin
Universitätsklinikum Essen
Hufelandstraße 55, 45122 Essen
Telefon: 0201-723 48 66
Fax: 0201-723 54 88
E-Mail: karin.elliott@uk-essen.de

