



Beteiligung anderer Organe bei CED

Priv.-Doz. Dr. med. Elke Lainka

CED Familientag 12.10.2013

www.kindergastroenterologie-essen.de



Universitätsklinikum Essen

Themen

- Darm
- Haut
- Augen
- Gelenke
- Leber



Unauffällige Koloskopie

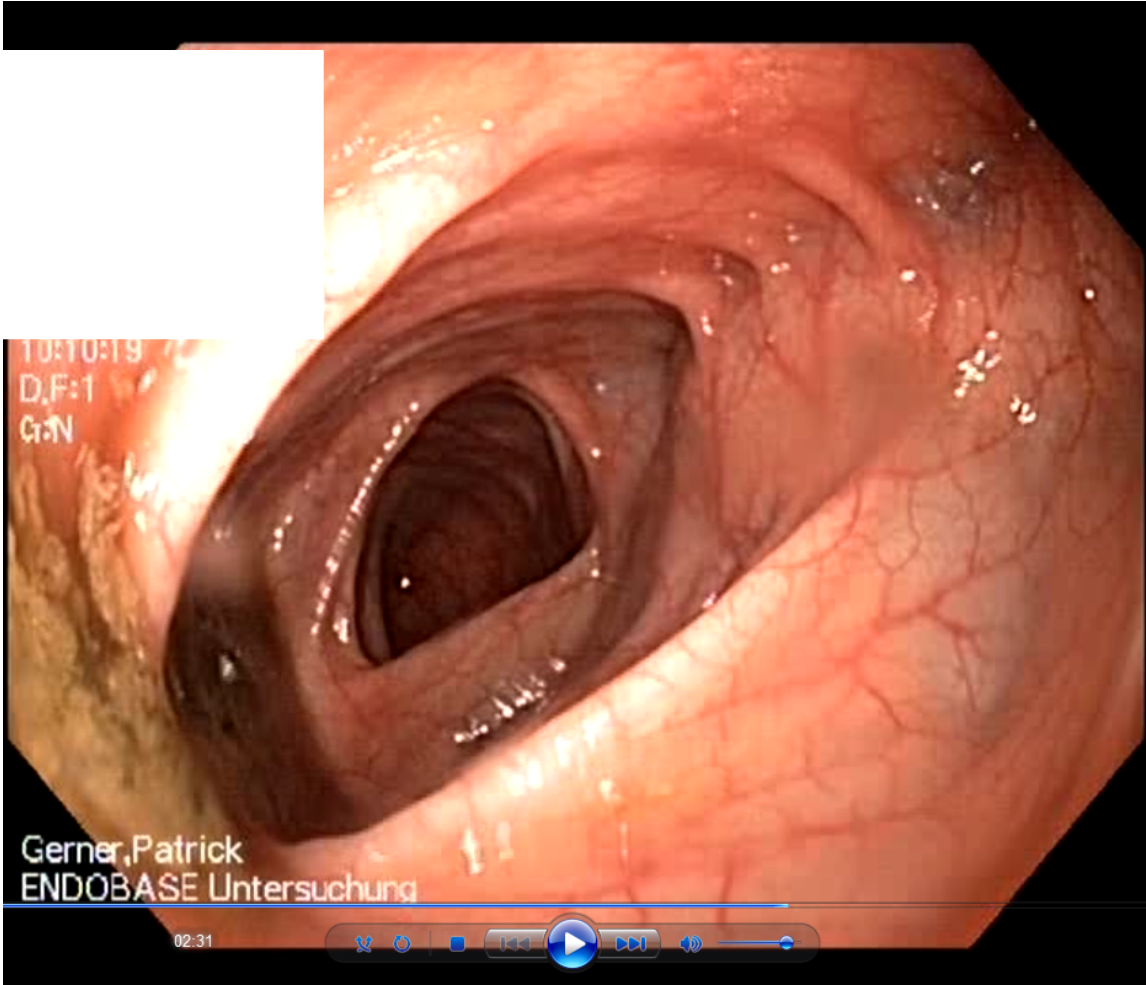

Morbus Crohn

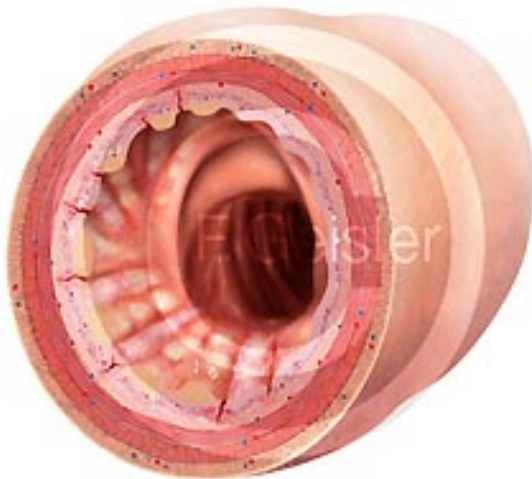
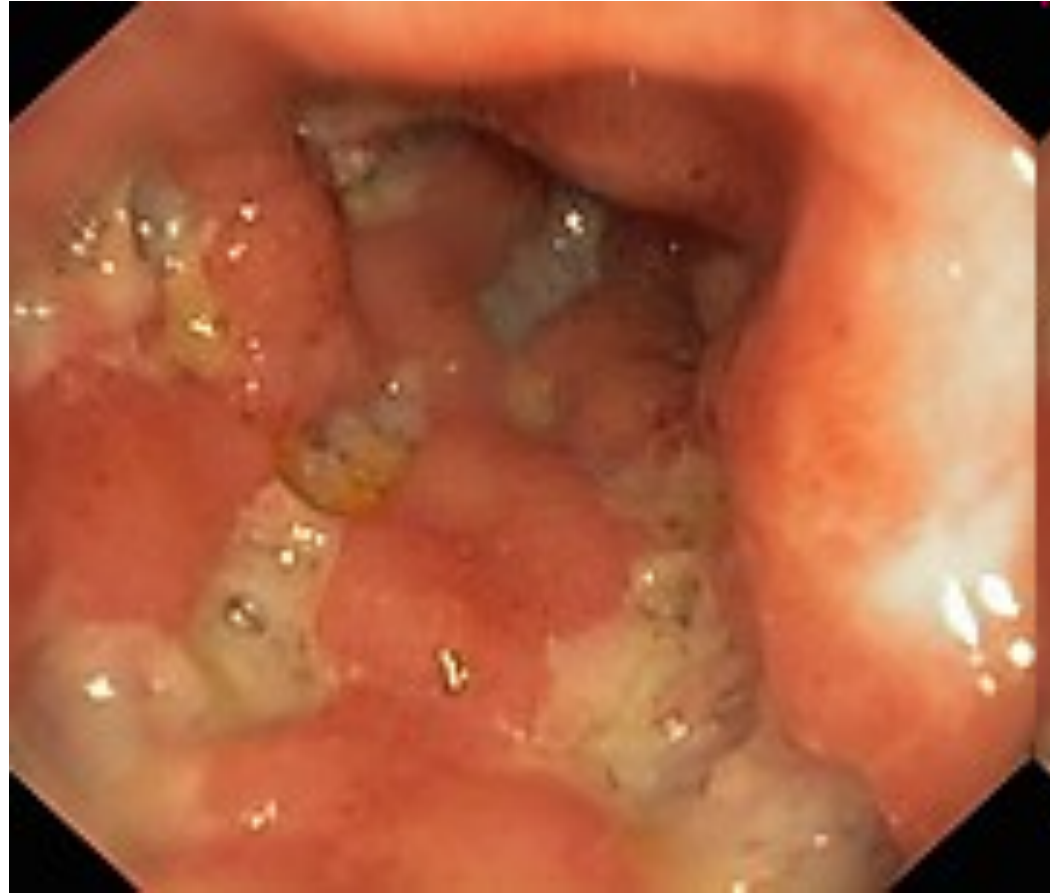

Colitis ulcerosa

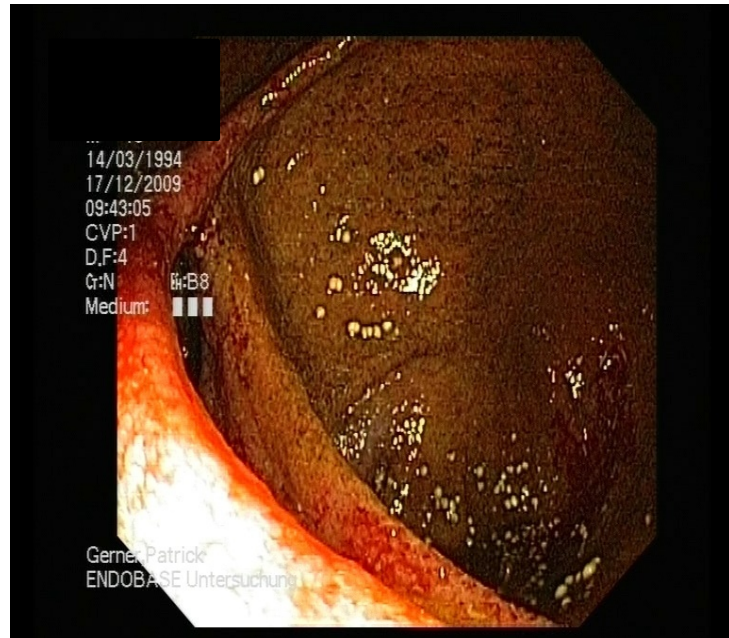

Aphthen



Erythema nodosum



Augen

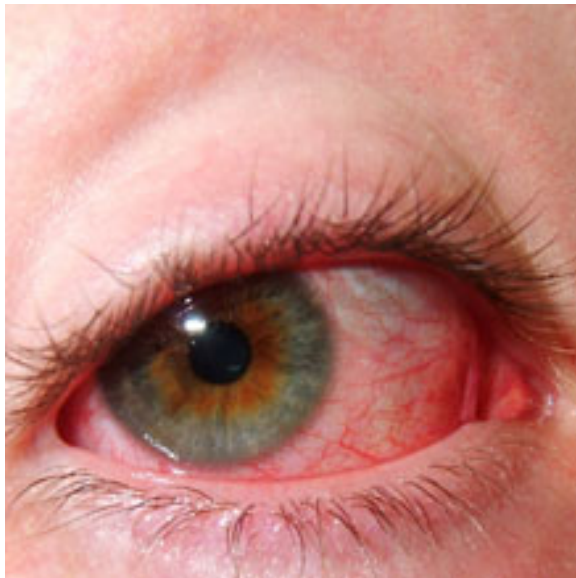

Uveitis

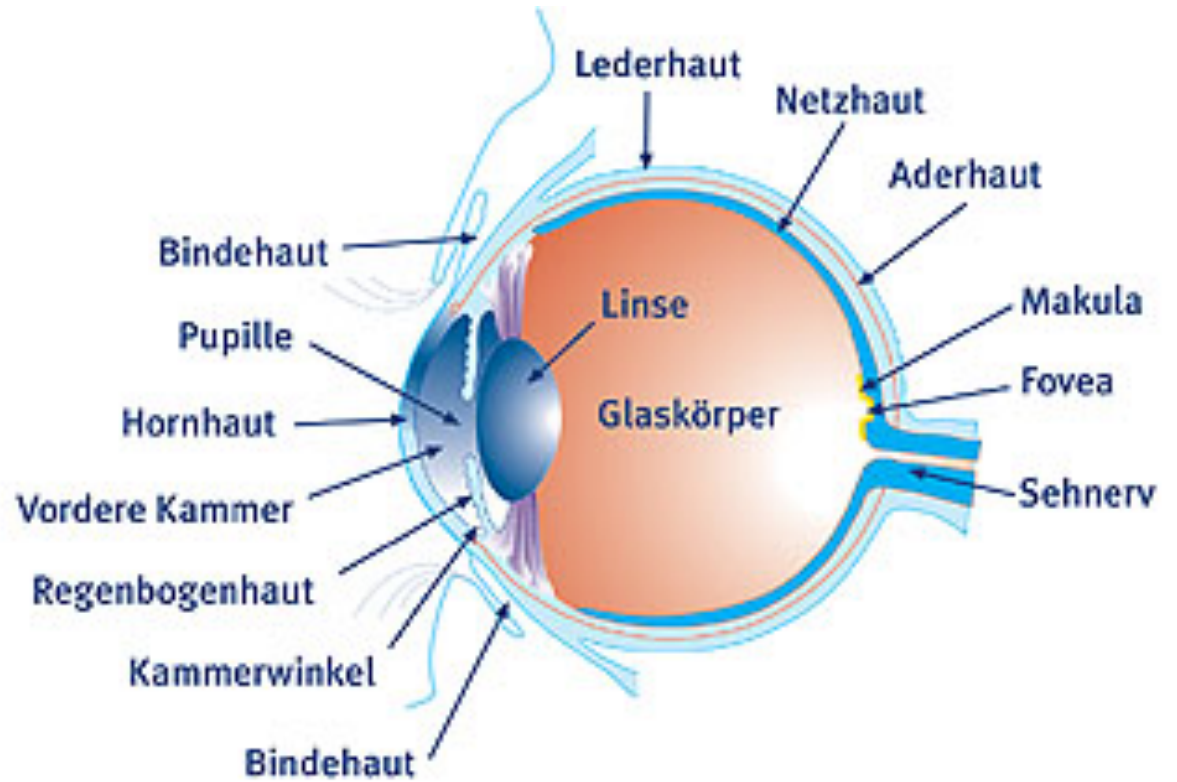

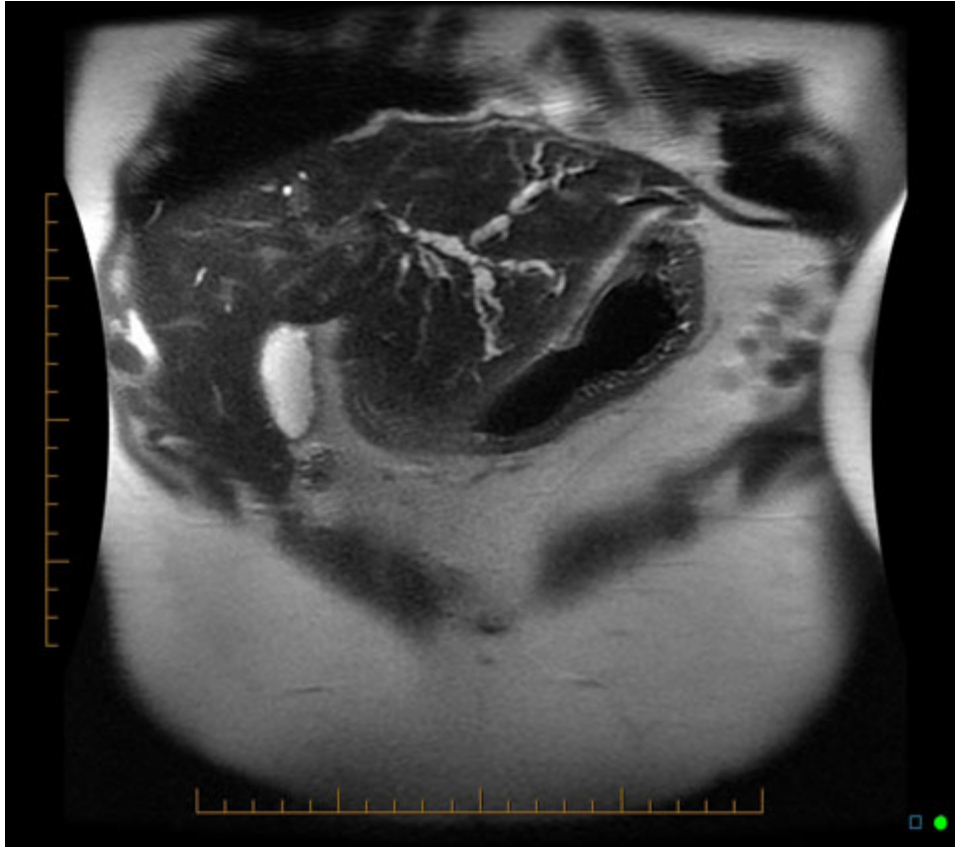

Primär sklerosierende Cholangitis = PSC

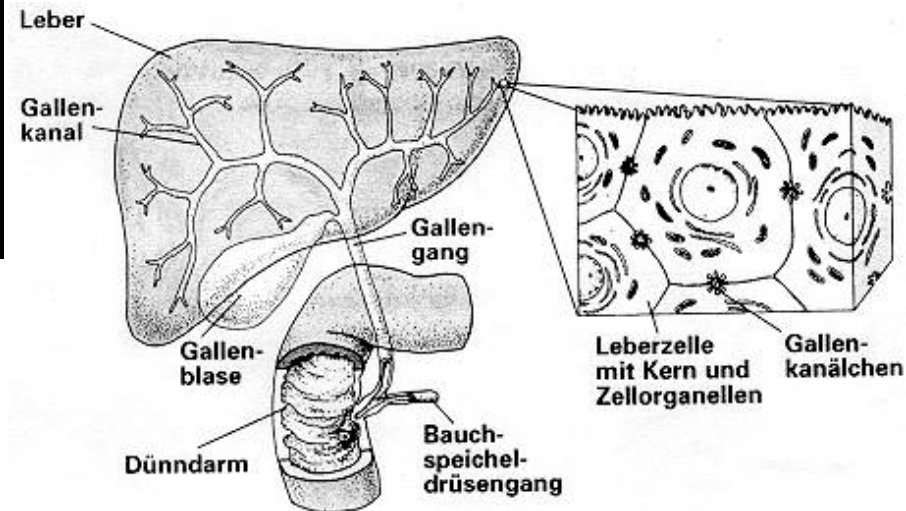

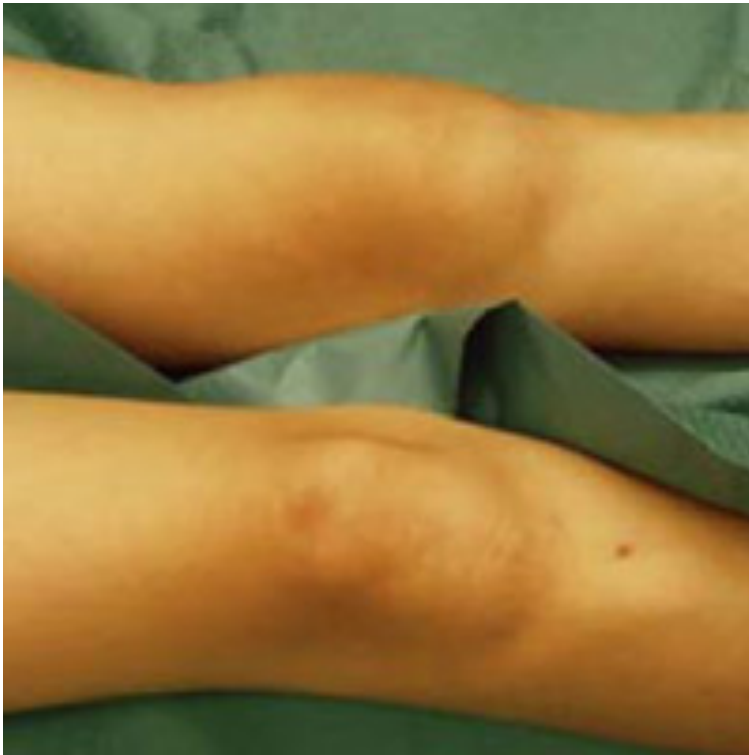

Arthritis

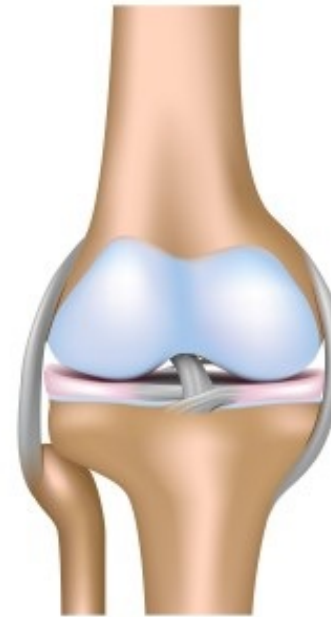

Healthy knee joint

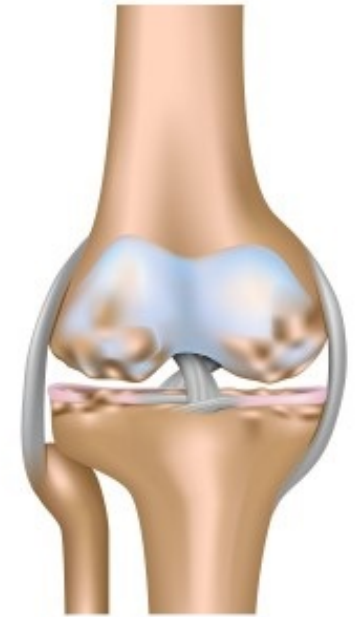

Osteoarthritis

Red flags

- ☞ unfreiwilliger Gewichtsverlust
- ☞ Wachstumsstörung
- ☞ verspätete Pubertät
- ☞ andauerndes Erbrechen
- ☞ gastrointestinaler Blutverlust
- ☞ chron. starker Durchfall
- ☞ nächtl. Diarrhoe, Erwachen wg. Bauchschmerzen
- ☞ unklares Fieber



Perzentilen

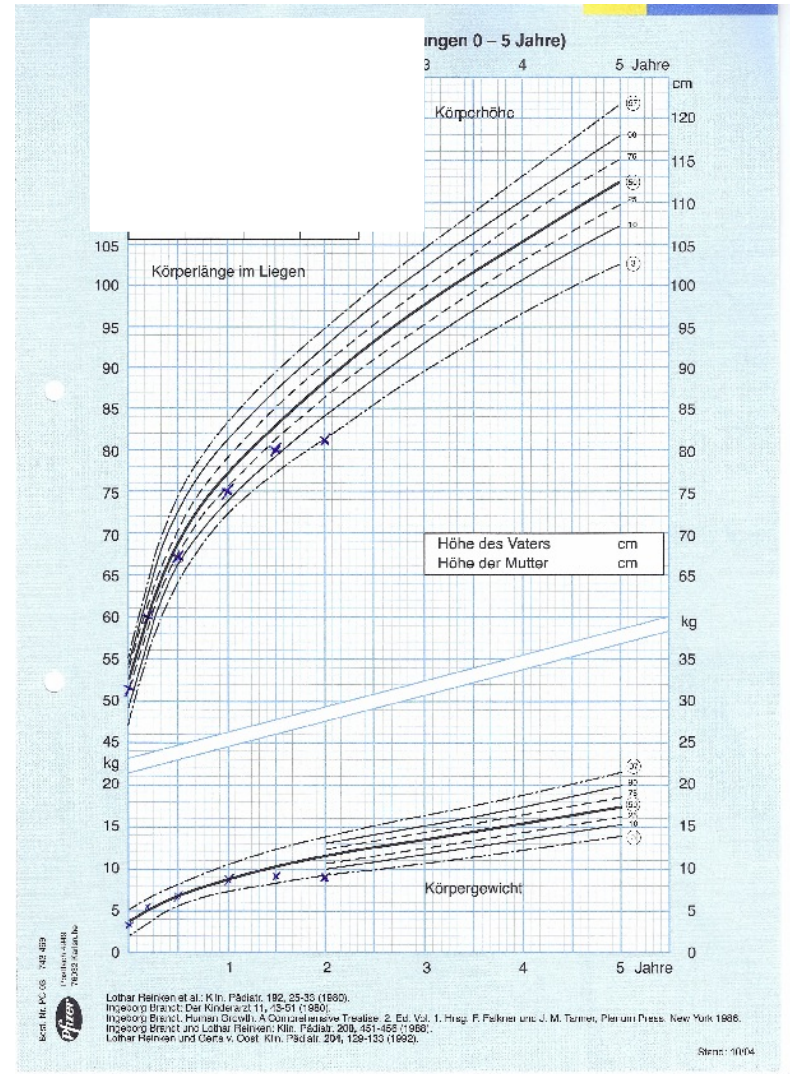
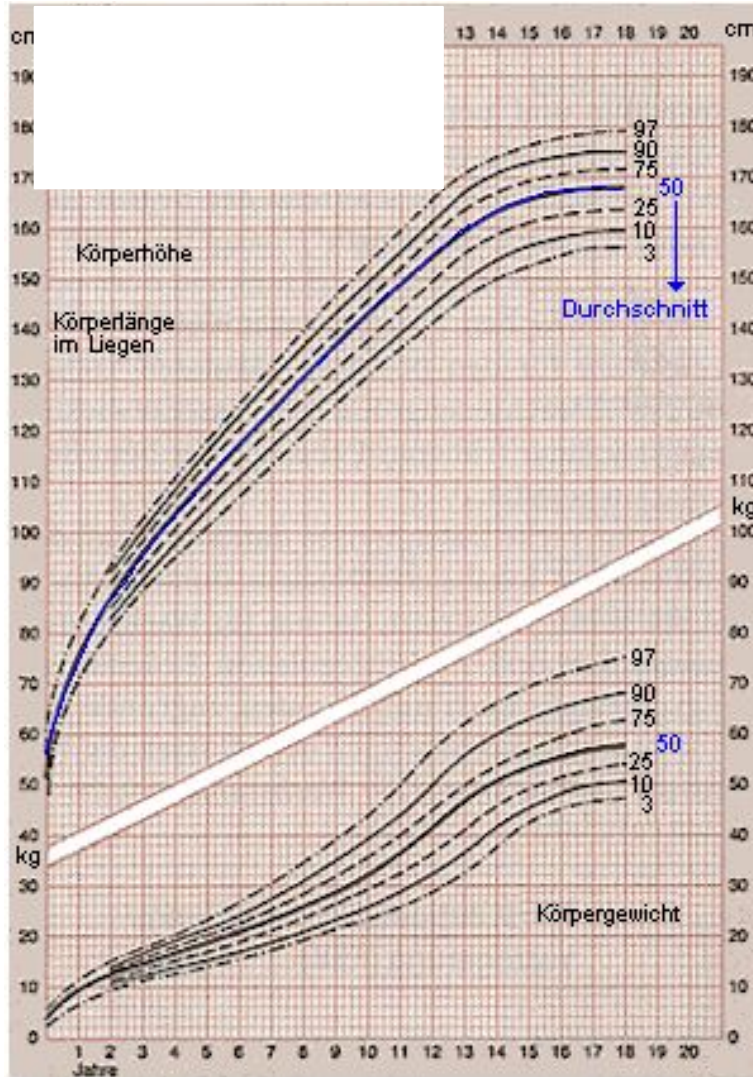

Zusammenfassung

- Die Darmbeteiligung bei den chronisch entzündlichen Darmerkrankungen ist vielfältig.
- Bei Morbus Crohn und Colitis ulcerosa können identische extraintestinale Beteiligungen auftreten, die v.a. die Haut, Augen, Gelenke und Leber betreffen.
- Wachstum und Pubertät sind in der Betreuung der CED Kinder ein besonderes medizinisches Anliegen.

