

Programm

## 6. Intensivkurs Pädiatrische Hepatologie

18. bis 20. Juni 2020





## Liebe Kolleginnen und Kollegen,

die pädiatrische Hepatologie erlebt in ihren diagnostischen und therapeutischen Möglichkeiten viele Neuerungen. Wir laden daher zu einem Intensivkurs ein, in dem das aktuelle Wissen vermittelt wird.

Besonders wichtig ist es uns, dass die Themen klinisch und praxisbezogen behandelt werden. Wir werden nicht nur die einzelnen Erkrankungen sondern insbesondere alltagstaugliche Herangehensweisen in der Diagnosefindung vorstellen und sind uns sicher, dass die Teilnehmer durch den Kurs ein „Gefühl für Leberwerte“ entwickeln werden.

Am dritten Tag schärfen wir unseren diagnostischen Blick durch Vorstellung und Diskussion interessanter Krankheitsverläufe – hier sind die Teilnehmer explizit dazu aufgefordert einen Fall aus ihrer Klinik/Praxis vorzubereiten

Wir freuen uns auf ein abwechslungsreiches Programm mit viel Zeit zum Erfahrungsaustausch.

Ihre

## Tagungsort

**Katholische Akademie „Die Wolfsburg“**

Falkenweg 6

45478 Mülheim an der Ruhr

Telefon 0208 . 999 190

[www.die-wolfsburg.de](http://www.die-wolfsburg.de)

## Anreise

### → mit Bus und Bahn

Am Duisburg-Hauptbahnhof → Hinweisen zur U-(Stadt)-Bahn folgen → Straßenbahnlinie 901 → Richtung Mülheim a.d. Ruhr → bis Haltestelle Monning → Fußweg (10-15 Min.) in Fahrtrichtung → erste Straße rechts (Prinzenhöhe) → Hinweisschildern „Die Wolfsburg“ folgen

### → mit dem PKW

A3 oder A40 bis Autobahnkreuz Duisburg-Kaiserberg → Abfahrt Duisburg-Kaiserberg → links Rtg. Duisburg-Universität → Hinweisen Mülheim a.d. Ruhr folgen → hinter Straßenunterführung links → an der Hauptstraße rechts Rtg. Mülheim a.d. Ruhr → nach etwa 1 km rechts (Prinzenhöhe) → Hinweisschildern „Die Wolfsburg“ folgen



Dr. Simone Kathemann



Priv.-Doz. Dr. Elke Linka



Dr. Kristina Pieper

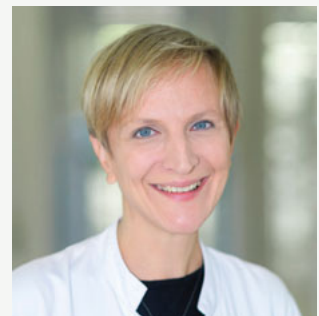

Dr. Denisa Pilic



# Tagesprogramm

## Donnerstag 18. Juni 2020

- |           |   |
|-----------|---|
| 18.00 Uhr | → Begrüßung   |
| 18.15 Uhr | DD Transaminasenerhöhung • <i>D. Pilic</i>  |
| 19.15 Uhr | Neonatale Hepatitis und Cholestase • <i>S. Kathemann</i>  |
| 20.15 Uhr | Leberbiopsien: Indikation und praktische Durchführung inkl. Praktische Übungen am Modell • <i>B. Prusinskas</i> |
| 21.00 Uhr | → Gemütliches Beisammensein im Zisternenkeller  |

## Freitag 19. Juni 2020

- |           |  |
|-----------|--|
| 9.00 Uhr  | Falldiskussion • <i>S. Kathemann</i>                   |
| 9.45 Uhr  | Infektionen der Leber • <i>T. Rasche</i>               |
| 10.30 Uhr | → Pause  |
| 11.00 Uhr | Histologie der Leber • <i>H. Baba</i>                  |
| 11.45 Uhr | Sonographie der Leber • <i>P. Hoyer</i>                |
| 12.30 Uhr | → Mittagessen  |
| 13.30 Uhr | Falldiskussion • <i>D. Pilic</i>                       |
| 14.00 Uhr | Tumoren der Leber • <i>D. Pilic</i>                    |
| 15.00 Uhr | → Pause  |
| 15.30 Uhr | Komplikationen der Leberzirrhose • <i>S. Kathemann</i> |
| 16.15 Uhr | Lebertransplantation • <i>n. n.</i>                    |
| 17.00 Uhr | Hepatology-Quiz • <i>S. Ohlsson</i>                    |
| 19.00 Uhr | → Treffen zum „Get Together“                           |

## Samstag 20. Juni 2020

- |           |  |
|-----------|--|
| 9.00 Uhr  | Falldiskussion • <i>D. Pilic</i>                                     |
| 9.45 Uhr  | Autoimmunhepatitis und sklerosierende Cholangitis • <i>E. Lainka</i> |
| 10.30 Uhr | → Pause  |
| 11.00 Uhr | Akutes Leberversagen • <i>S. Kathemann</i>                           |
| 11.45 Uhr | Morbus Wilson • <i>D. Pilic</i>                                      |
| 12.30 Uhr | → Mittagessen und Ende der Veranstaltung                             |

# Referenten

## **Prof. Dr. med. Hideo Baba**

Universitätsprofessur für Transplantationspathologie

Institut für Pathologie  
Universitätsklinikum Essen  
Hufelandstraße 55  
45122 Essen

## **Prof. Dr. med. Peter Hoyer**

Direktor der Klinik für Kinderheilkunde II

## **Dr. med. Simone Kathemann**

Oberärztin für Pädiatrische Gastroenterologie

## **PD Dr. med. Elke Lainka**

Oberärztin für Pädiatrische Gastroenterologie

## **Dr. med. Denisa Pilic**

Oberärztin für Pädiatrische Gastroenterologie

## **Benas Prusinskas**

## **Dr. med. Tobias Rasche**

## **Dr. med. Sinja Ohlsson**

Klinik für Kinderheilkunde II  
Universitätsklinikum Essen  
Hufelandstraße 55  
45122 Essen

Wissenschaftliche Kursleitung:  
Dr. med. Simone Kathemann

Veranstalter:  
Päd. Gastroenterologie und Lebertransplantation  
Klinik für Kinderheilkunde II  
Universitätsklinikum Essen  
Hufelandstraße 55  
45122 Essen

Eine Zertifizierung bei der Ärztekammer Nordrhein  
ist beantragt.



## Anmeldung zum Intensivkurs

Bitte senden Sie Ihre Anmeldung per  
**Fax 0201-723 5394** oder Post an:

Dr. med. Simone Kathemann  
Klinik für Kinderheilkunde II  
Universitätsklinikum Essen  
Hufelandstraße 55  
45122 Essen

Hiermit melde ich mich verbindlich an zum

## 6. Intensivkurs Pädiatrische Hepatologie

18. bis 20. Juni 2020

**Teilnahmegebühr**

**380,00 EUR**

*inkl. Vollverpflegung, Übernachtung, Syllabus*

Titel

Name

Klinik . Praxis

Klinikadresse

eMail

Telefon

Bitte reservieren Sie mir...

ein Einzelzimmer am \_\_\_\_\_

ein Doppelzimmer am \_\_\_\_\_

Vermerk: DZ-Bezug gemeinsam mit \_\_\_\_\_

Datum . Unterschrift

Sofern Teilnehmerplätze verfügbar sind (max. 30), erhalten Sie eine Anmeldebestätigung, auf der die Kontodaten zur Überweisung angegeben sind. Sind die Teilnehmerplätze bereits belegt, werden wir Sie informieren.

Bei Rückfragen: [Nicole.Weyandt@uk-essen.de](mailto:Nicole.Weyandt@uk-essen.de)

[www.kinder-gastroenterologie-essen.de](http://www.kinder-gastroenterologie-essen.de)

