

# Lauris-Hauptmenü

Vom Hauptmenü erreichen Sie die Konservenauskunft über die Auswahl **Transfusion [F10]**

Zur Konserven-  
Auskunft

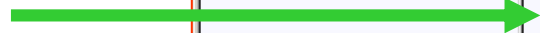

Zur Konserven-  
Auskunft

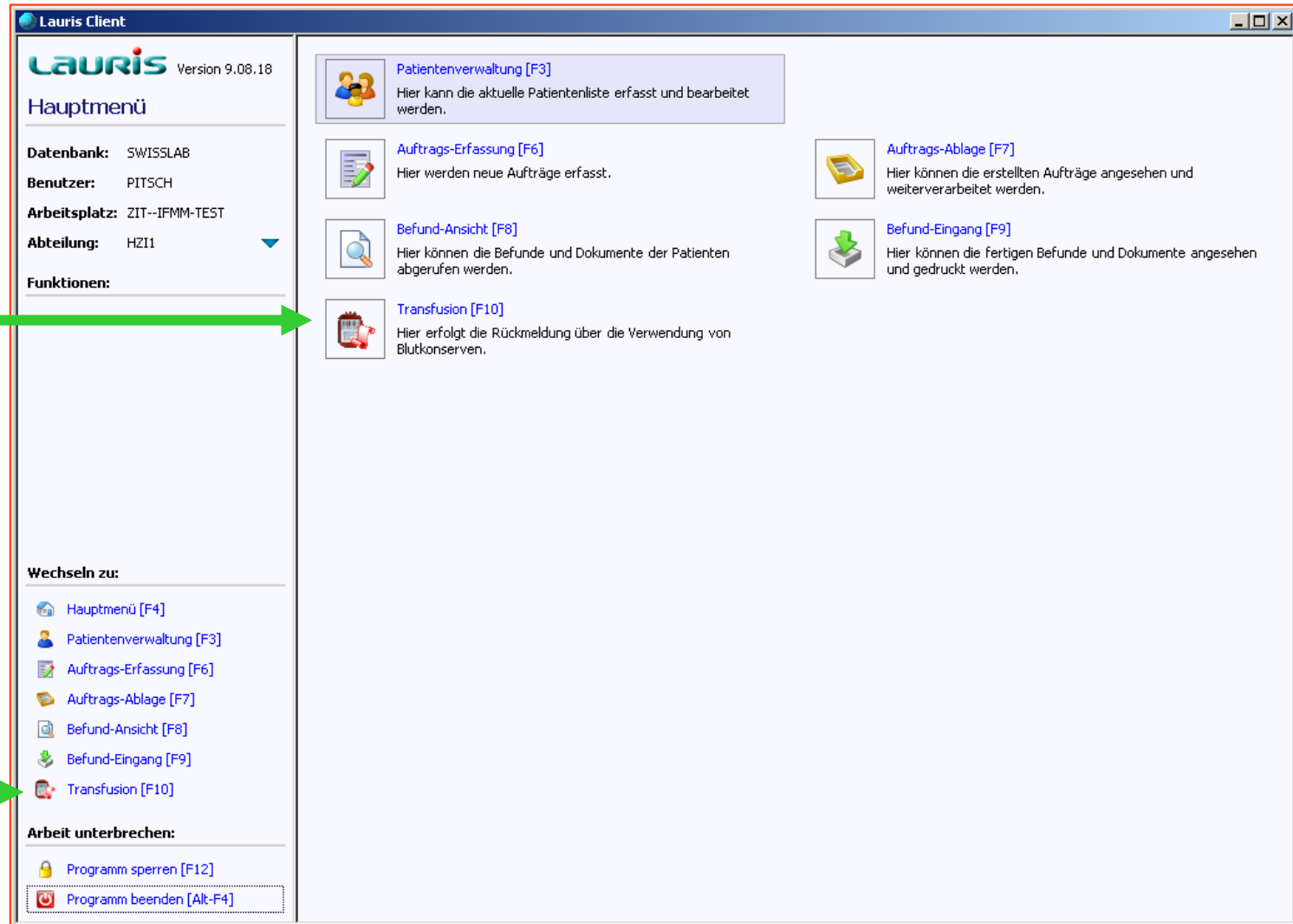

# Lauris-Patientenauswahl

Klicken Sie den Patienten an und wählen Sie anschließend den Reiter Konserven-Monitor

**Lauris Client** Version 9.08.18

Bitte einen Patienten auswählen!

Transfusion

Datenbank: SWISSLAB  
Benutzer: PITSCH  
Arbeitsplatz: ZIT--IFMM-TEST  
Abteilung: AC34

Funktionen:  
Druckvorschau

Wechseln zu:  
Hauptmenü [F4]  
Patientenverwaltung [F3]  
Auftrags-Erfassung [F6]  
Auftrags-Ablage [F7]  
Befund-Ansicht [F8]  
Befund-Eingang [F9]  
Transfusion [F10]

Arbeit unterbrechen:  
Programm sperren [F12]  
Programm beenden [Alt-F4]

Name, Vorname	Geburtsdatum	Patient Nummer	Fall Nummer	Aufnahme	Art	Kasse	Zimmer
<input type="checkbox"/> [Icon] ██████████, Brigitte	W 68	22407538	31260989	18.11.2011	S	K-AR...	06
<input type="checkbox"/> [Icon] ██████████, Ingo	M 44	22634916	31260563	17.11.2011	S	K-AR...	03
<input type="checkbox"/> [Icon] ██████████, Leyla	W 62	22641976	31258604	20.11.2011	S	K-AR...	06
<input type="checkbox"/> [Icon] ██████████, Heinrich Otto	M 71	22643453	31265947	04.12.2011	S	K-AR...	
<input type="checkbox"/> [Icon] ██████████, Tino	M 26	22106753	31266559	27.11.2011	S	K-AR...	
<input type="checkbox"/> [Icon] ██████████, Wolfgang	M 46	22634907	31217823	27.09.2011	S	K-AR...	19
<input type="checkbox"/> [Icon] ██████████, Yusuf	M 46	22394700	31232347	13.10.2011	A	K-116B	
<input type="checkbox"/> [Icon] ██████████, Fatma	W 38	22496655	31265854	25.11.2011	S	K-AR...	
<input type="checkbox"/> [Icon] ██████████, Heribert	M 62	22625339	31254096	16.11.2011	S	K-AR...	07
<input type="checkbox"/> [Icon] ██████████, Iris	W 50	22632634	31265963	06.12.2011	S	K-AR...	
<input type="checkbox"/> [Icon] ██████████, Paul	M 65	22640862	31260016	17.11.2011	S	K-AR...	03
<input type="checkbox"/> [Icon] ██████████, Sonja	W 65	22229726	31255611	10.11.2011	S	K-AR...	11
<input type="checkbox"/> [Icon] ██████████, Joachim	M 51	22641822	31257998	16.11.2011	S	K-AR...	09
<input type="checkbox"/> [Icon] ██████████, Agnes	W 89	22144923	31265590	24.11.2011	S	K-AR...	01
<input type="checkbox"/> [Icon] ██████████, Joerg	M 55	22641789	31258059	22.11.2011	S	K-AR...	09
<input type="checkbox"/> [Icon] ██████████, Hans-Werner	M 68	22642711	31262557	24.11.2011	S	K-AR...	07
<input type="checkbox"/> [Icon] ██████████, Brendon	M 13	22423540	31264102	24.11.2011	S	K-AR...	02
<input type="checkbox"/> [Icon] ██████████, Rainer	M 52	22563832	31225839	06.10.2011	S	K-AR...	14
<input type="checkbox"/> [Icon] ██████████, Hans-Joachim	M 66	22539697	31250090	03.11.2011	S	P-ME...	19
<input type="checkbox"/> [Icon] ██████████, Ursula	W 79	1028901	31256363	11.11.2011	S	K-AR...	15
<input type="checkbox"/> [Icon] ██████████, Jürgen	M 67	22641138	31254434	17.11.2011	S	P-AC	04
<input type="checkbox"/> [Icon] ██████████, Denis	M 11	22582864	31259229	16.11.2011	S	K-AR...	
<input type="checkbox"/> [Icon] ██████████, Andreas	M 50	22618198	31181351	08.08.2011	S	K-AR...	17
<input type="checkbox"/> [Icon] ██████████, Jörg-Wolfgang	M 61	22541033	31263449	22.11.2011	S	K-AR...	16
<input type="checkbox"/> [Icon] ██████████, Marion	W 50	22632460	31247536	14.11.2011	S	K-AR...	08
<input type="checkbox"/> [Icon] ██████████, Marianne	W 76	22394876	31253411	08.11.2011	S	K-AR...	15
<input type="checkbox"/> [Icon] ██████████, Rosemarie	W 67	22628801	31233756	16.11.2011	S	K-AR...	05
<input type="checkbox"/> [Icon] ██████████, Erdal	M 42	22638756	31241714	24.10.2011	S	K-AR...	12
<input type="checkbox"/> [Icon] ██████████, Sven	M 45	22159079	31266098	25.11.2011	S	K-AR...	18
<input type="checkbox"/> [Icon] ██████████, Silvana	W 40	22581239	31252443	21.11.2011	S	K-AR...	10
<input type="checkbox"/> [Icon] ██████████, Monika	W 66	22488771	31263726	22.11.2011	S	K-AR...	21
<input type="checkbox"/> [Icon] ██████████, Hans	M 74	22297151	31264307	23.11.2011	S	K-AR...	18
<input type="checkbox"/> [Icon] ██████████, Maria	W 74	22586538	31260620	18.11.2011	S	P-ME...	21

Aktualisieren Entfernen Patient suchen Zurück

# Lauris-Konserven-Monitor

Der Konserven-Monitor zeigt hier alle aktuellen Auftragsinformationen (zu allen Konserven) zum vorher ausgewählten Patienten an.

Aufträge die älter als drei Tage sind werden nicht mehr angezeigt. Das heißt bereitstehende Erythrozytenkonzentrate werden nach Ablauf der Kreuzprobengültigkeit nicht mehr angezeigt, weil sie dann auch nicht mehr bereitgestellt werden können.

The screenshot shows the 'Lauris Client' window for a patient named [REDACTED], born 16.02.1935, M 75. The 'Konserven-Monitor' tab is active, displaying a table of orders. The table has columns for 'Konserve', 'angef.', 'bereitst.', 'Ablauf', 'ausgeg.', 'abgeruf.', 'HB', and 'vom'. The data is as follows:

Konserve	angef.	bereitst.	Ablauf	ausgeg.	abgeruf.	HB	vom
Auftrag 40164552	22.03.2010 19:58						
Anforderung Erythrozytenkonzentrat	6	2			4		
Auftrag 40164547	22.03.2010 00:19						
Anforderung Thrombozytenkonzentrat	0						
Auftrag 40164546	21.03.2010 16:40						
Anforderung Thrombozytenkonzentrat	2			2			
Auftrag 40164545	21.03.2010 14:09						
Anforderung Thrombozytenkonzentrat	2						
Anforderung Erythrozytenkonzentrat	8	0			6		

Two green arrows point to the 'Anforderung Erythrozytenkonzentrat' row (top) and the 'Anforderung Erythrozytenkonzentrat' row (bottom), with labels 'Erythrozytenkonzentrat' and 'Thrombozytenkonzentrat' respectively. The bottom row's label is likely a typo for 'Erythrozytenkonzentrat'.

# Lauris-Konserven-Monitor

Im Konservenmonitor sind vier Spalten von wichtiger Bedeutung:

Die Spalte „angef.“ gibt an, wie viele Präparate von der Station angefordert wurden.

Die Spalte „bereitst.“ gibt an, wie viele Erythrozytenkonzentrate von der Transfusionsmedizin bereitgestellt und zur Abholung verfügbar sind.

Die Spalte „Ablauf“ gibt bei Erythrozytenkonzentraten an, wann der Kreuzproben test verfällt (spätestens nach drei Tagen)  
Danach werden die Aufträge nicht mehr angezeigt!

Die Spalte „ausgeg.“ gibt an wieviele Präparate bereits ausgegeben wurden.

**Lauris Client** Version 9.08.18

Transfusion

Datenbank: SWISSLAB  
Benutzer: PITSCH  
Arbeitsplatz: ZIT--IFMM-TEST  
Abteilung: HZ11

Funktionen:  
Abholschein drucken

Wechseln zu:  
Hauptmenü [F4]  
Patientenverwaltung [F3]  
Auftrags-Erfassung [F6]  
Auftrags-Ablage [F7]  
Befund-Ansicht [F8]  
Befund-Eingang [F9]  
Transfusion [F10]

Arbeit unterbrechen:  
Programm sperren [F12]  
Programm beenden [Alt-F4]

Patientenauswahl Rückverfolgung Patienten-Info **Konserven-Monitor**

Konserven-Monitor

Konserven-Monitor	angef.	bereitst.	Ablauf	ausgeg.	abgeruf.	HB	vom
Auftrag 40164552 22.03.2010 19:58	6	2		4			
Auftrag 40164547 22.03.2010 00:19	0						
Auftrag 40164546 21.03.2010 16:40	2			2			
Auftrag 40164545 21.03.2010 14:09	2			2			
	8	0		6			

Aktualisieren Zurück

# Lauris-Konserven-Monitor

In der Regel ist die Summe aus bereitstehenden und ausgegebenen Erythrozytenkonzentraten immer gleich der Anzahl der angeforderten Erythrozyten.

Wenn aber seitens der Station auf bereitgestellte Erythrozyten verzichtet wird, übersteigt die Anzahl der ursprünglich angeforderten Erythrozytenkonzentrate diese Summe. Es sind aber immer nur soviel Erythrozytenkonzentrate aktuell bereitgestellt, wie in der entsprechenden Spalte aufgeführt wird. Bei Unklarheiten fragen Sie bitte direkt in der Konservenausgabe (Tel. 1570) nach.

In seltenen Fällen wird von der Transfusionsmedizin bewusst mehr bereitgestellt (bzw. gekreuzt) als eigentlich angefordert wurde. Dadurch ist dann die Summe der bereitstehenden und ausgegebenen Erythrozytenkonz. tatsächlich größer als die der angeforderten Erythrozytenkonzentrate.

**Lauris Client** Version 9.08.18

**Transfusion**

Datenbank: SWISSLAB  
Benutzer: PITSCH  
Arbeitsplatz: ZIT-IFMM-TEST  
Abteilung: HZI

Funktionen:  
Abholschein drucken

Wechseln zu:  
Hauptmenü [F4]  
Patientenverwaltung [F3]  
Auftrags-Erfassung [F6]  
Auftrags-Ablage [F7]  
Befund-Ansicht [F8]  
Befund-Eingang [F9]  
Transfusion [F10]

Arbeit unterbrechen:  
Programm sperren [F12]  
Programm beenden [Alt-F4]

**Konserven-Monitor**

Patientenauswahl Rückverfolgung Patienten-Info **Konserven-Monitor**

Konserve	angef.	bereitst.	Ablauf	ausgeg.	abgeruf.	HB	vom
Auftrag 40164552	22.03.2010 19:58	6	2		4		
Anforderung Erythrozytenkonzentrat							
Auftrag 40164547	22.03.2010 00:19	0					
Anforderung Thrombozytenkonzentrat							
Auftrag 40164546	21.03.2010 16:40	2		2			
Anforderung Thrombozytenkonzentrat							
Auftrag 40164545	21.03.2010 14:09	2		2			
Anforderung Thrombozytenkonzentrat							
Anforderung Erythrozytenkonzentrat		8	0		6		

Aktualisieren Zurück

Transfusionsmedizin

Ausgabe: 1570

ZIT

Hotline: 4777

Hr. Pitsch: 4133